

令和三年 第八回 博麗神社秋季例大祭
印刷所向け 宅急便案内

◆開催概要

イベント名: 博麗神社秋季例大祭
開催内容: 東方 Project 作品オンリー同人誌即売会
開催日時: 2021年10月 24日(日) 11:30~16:00
開催場所: 東京ビッグサイト 青海展示棟A・Bホール

<印刷所から宅配便で搬入される方へのお願い>

宅配便による搬入のルールを守らないサークル・印刷所の方が急増しております。
近年、ヤマト運輸以外の運送業者へ輸送を依頼し、荷物をヤマト運輸北東京ベースに送りつける事例が発生していますが、これはヤマト運輸に対する迷惑行為です。
今まではヤマト運輸のご好意によりビッグサイトへ搬入されていましたが、今後このような事態が発生した場合には元運送業者より発送元へ送り返すか、当日サークルに着払い扱いで送料を請求する対応を取らせていただきます。なお、上記対応にて発生した損害や荷物の遅延などについて、博麗神社社務所・ヤマト運輸は一切の責任を負いかねますので、あらかじめご了承ください。

◆搬入について

- 搬入には必ず「ヤマト運輸」の「宅急便」をご利用ください。
受付期間は、10月14日(木)~10月21日(木)必着(ヤマト運輸北東京ベースへの到着締切)です。
※ヤマト運輸以外の運送業者、及び、ヤマト運輸の「宅急便」以外のサービスは利用できません。
- 搬入をスムーズに行う為、発送する荷物には、案内に同封しております「宅配搬入識別票」を必ず荷物の上面にお貼りください。4個口以上の搬入を行う際は、識別票をコピーしてご利用ください。
識別票が貼られていない荷物は、搬入事故が起こる可能性が高くなりますのでご注意ください。
- 工場の都合などで海外からの発送となる場合も、搬入識別票は必ず日本語でご記入ください。
- 発送は全て「発払い」をお願いいたします。着払いはご利用になれません。
- 開催当日は、発送伝票控えを必ずサークル様にお伝えください。お問い合わせの際に必要となります。(発送伝票控えもしくは伝票番号があると、荷物の調査時間が大幅に短縮します。)
- ご依頼主様の電話番号は、当日連絡の取れる方の電話番号(携帯電話推奨)をご記入ください。
- 当日における荷物の不着・遅延などのトラブルについては、宅配便業者との間でご解決ください。

<<伝票の書き方>>

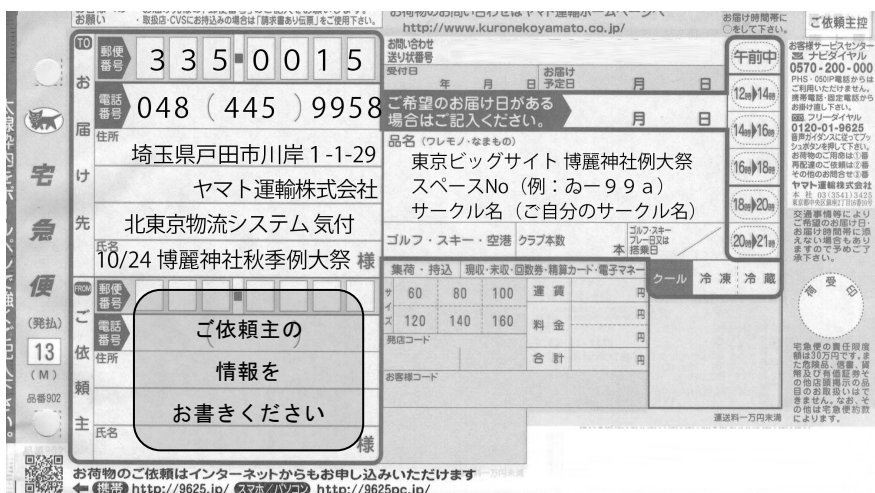

※宅急便搬入についてご不明な点は、ヤマト運輸株式会社 お客様サービスセンター (TEL:0570-200-000) までお問い合わせください。

◆お問い合わせ先・連絡先

博麗神社社務所 〒101-0021 東京都千代田区外神田 6-16-5 外神田ミヤマビル 4F
公式 Web : <http://reitaisai.com/>
問い合わせ: 搬入お問い合わせ (carryingin@reitaisai.com) までお問い合わせください。

◆宅配搬入識別票

読みやすく丁寧な文字（日本語）で記入して下さい

《記入例》

10月 24日 東京ビッグサイト 青海 (A) ・ B ホール『博麗神社秋季例大祭』	
該当ホールを○で 困ってください。 Z-01a	サークル名 かみがみしい(仮)
登録サークル名で、 正確にご記入ください。	荷物の通し番号 (何個目なのか)
1個目 / 3個口	

10月 24日 東京ビッグサイト 青海 A ・ B ホール『博麗神社秋季例大祭』	
スペース No —	サークル名
個目 / 個口	

10月 24日 東京ビッグサイト 青海 A ・ B ホール『博麗神社秋季例大祭』	
スペース No —	サークル名
個目 / 個口	

10月 24日 東京ビッグサイト 青海 A ・ B ホール『博麗神社秋季例大祭』	
スペース No —	サークル名
個目 / 個口	

太線を切り取り、会場へ発送する全ての荷物の上面に必ず貼り付けて下さい。
足りない場合(4個口以上)は、コピーしてご利用下さい。