



令和七年（第二十二回）博麗神社例大祭
サークル参加案内

博麗神社社務所

2025年4月4日（金）発行
2025年4月21日（月）更新

Illustration: L.F.

0

目次

I.	はじめに	
1.	代表挨拶	4
2.	開催概要	5
II.	前日まで	
3.	スケジュール	8
4.	事前配布資料	9
5.	サークル入場（事前）	12
6.	搬入	14
III.	当日	
7.	タイムスケジュール	21
8.	サークル入場（当日）	22
9.	サークル参加登録	24
10.	即売会での注意事項	29
11.	宅配搬出	31
12.	コスプレ・撮影	33
13.	生放送	35
14.	補足事項	36
15.	企画	37
16.	次回開催概要	41
17.	お問い合わせ先	42



I. はじめに

1

代表挨拶

このたびは令和七年（第二十二回）博麗神社例大祭へサークル参加申し込みをいただきありがとうございます。

先日、約4年ぶりの第二回博麗神社例大祭 in 静岡をツインメッセ静岡にてリベンジ開催いたしました。予想以上の大盛況のうちにイベントを終了することができました。ご参加いただきました皆様には大変感謝しております。ありがとうございました。

今回の例大祭ですが、サークルおよび企業出展の申し込みが増えた関係で、1ホール増やしての変則開催となります。サークルおよび企業は東4～6ホール、ステージ・企画、痛車や縁日などは向かい側の東3ホールでの開催となりますので、ぜひ時間の許す限り会場を見て回って楽しんでいただければ幸いです。

今後とも皆さんと一緒に例大祭を盛り上げ、東方ファンが集まれる場として継続できるように、また開催の幅を広げて行けるよう頑張っていきたいと思っておりますので、引き続きご協力をよろしくお願いいたします。

博麗神社社務所 代表 北條孝宏

会場アクセス

バス

BRT「国際展示場駅」、徒歩約7分
都05-2系統、東16系統、門19系統「東京ビッグサイト」
JR関東バス「国際展示場駅」
リムジンバス 羽田空港から約25分
成田空港から約80分

電車

ゆりかもめ「東京ビッグサイト」駅下車、徒歩約3分
りんかい線「国際展示場」駅下車、徒歩約7分

車

首都高速11号台場線-台場出入口から 約5分
首都高速湾岸線-有明出入口から 約5分
首都高速湾岸線-臨海副都心線出入口から 約5分
首都高速10号晴海線-豊洲出入口から 約5分

水上バス

日の出棧橋から約30分

基本的な感染症対策

政府・自治体が発信する、新型コロナウイルス感染症の5類感染症移行後の対応に基づいた必要な基本的感染症対策を講じた上で開催します。

- 会場内でのマスク着用は個人の判断に委ねられます。ただし、ご自身の重症化リスクやその他突発的な事故、体調不良に備えマスクのご準備を推奨します。
- その他、こまめな消毒や手洗い、三密を避けるなどの一般的な対策は継続してお願いいたします。



II. 前日まで

4

スケジュール

3月

29日（土）サークル配置発表

・例大祭公式Webにて公開されています。

4月

4日（金）当選・案内メール配信

・サークルリストバンド引き換えQRコードの情報などが記載されています。当日まで絶対に破棄しないでください。

5月

適宜 サークルリストバンド引き換えQRコード発行
搬入準備

・宅配便にて搬入される方は、「宅配搬入識別票」をご利用ください。

5日（月・祝）令和七年（第二十二回）博麗神社例大祭

・リストバンド引き換えQRコードの発行は前日までにお済ませください。

・サークル入場開始時刻は8:30を予定しています。

5

事前配布資料

- ① ①当選・案内メール：「令和七年（第二十二回）博麗神社例大祭 サークル当選のお知らせとサークル参加のご案内」という件名にて、4月4日（金）に送信しました。
 - 未着の場合は、**迷惑メールフォルダに分類されていないかご確認の上、[例大祭公式Web「お問い合わせ」ページ](#)内の不着問い合わせフォームにてお問い合わせください。**
- ② 次の②～⑤は、[例大祭公式Web「サークル参加者向け配布資料（事前）」ページ](#)にて公開しています。
 - ② サークル参加案内：本案内です。必ずご一読ください。
 - ③ デジタルゲームプラン・アナログゲームプランのご案内：デジタルゲームプラン・アナログゲームプランで申し込んだサークル参加者向けの参加案内です。
 - ④ 宅配搬入識別票：宅配便で荷物を送付するための識別票です。必要な方は印刷してご利用ください。
 - ⑤ サークル参加者向け会場図：サークル参加者向けの会場図です。

②



③



④



⑤

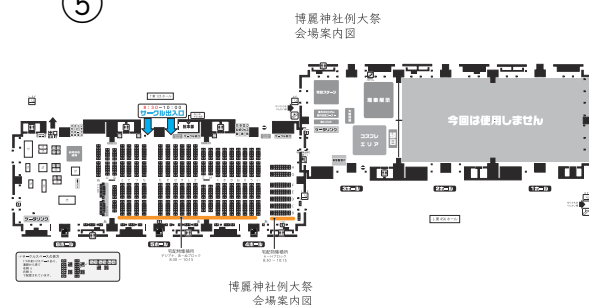

当選・案内メール

令和七年（第二十二回）博麗神社例大祭 サークル当選のお知らせとサークル参加のご案内

博麗神社 博麗霊夢 様

このたびは令和七年（二十二回）博麗神社例大祭にサークル参加いただきありがとうございます。（後略）

○配置について

あなたのサークルの配置情報は以下の通りです。

サークル名：博麗神社

配置番号： り99ab

①

（中略）

○リストバンド型サークル入場証兼通行証（サークル向けリストバンド）について

（前略）

また、サークル向けリストバンドの発行には以下のシリアルコードが必要です。

シリアルコードはサークルごとに固有で付与されているもので、1つのコードにつき1回しか使用できません。

シリアルコード使用済の場合の再発行はいたしかねますので、シリアルコードを第三者に教えないよう重々ご注意ください。

URL：https://t.livepocket.jp/e/****

②

貴サークルのシリアルコード：

8901ReiMu、KoMaN0AUNn、1baraKiKa1000、1BukiSuiKa

メールに記載されている重要事項

- ① ご自分のサークル名と配置スペースが記載されています。
- ② サークルリストバンド引き換えQRコードの発行に必要な情報が記載されています。
 - a. URL：QRコードを発行するLivePocketページへのリンクです。**本メール以外には書かれていませんのでご注意ください。**
 - b. シリアルコード：QRコードを発行するために必要なシリアルコードです。1つのコードにつき1回のみ使用できます。**第三者に教えないようご注意ください。**

※シリアルコードの数は、通常1スペースの場合2つ、通常2スペース・デジタルゲームプラン・アナログゲームプランの場合4つです。

△禁止事項△

- スペースの譲渡や売買、オークション・フリマアプリへの出品
- サークル入場証（シリアルコード・サークルリストバンド引き換えQRコード・リストバンド型サークル入場証兼通行証）の売買や交換（金品を対価とする譲渡を含む）、オークション・フリマアプリへの出品

スペース・サークル入場証についての管理責任は、常にサークル及びその代表者に帰属します。

6

サークル入場（事前）

サークル入場の流れ

前日
まで

- 当選・案内メール確認
 - ・「サークル入場証について」の項に記載されている情報をご確認ください。
- LivePocket会員登録
 - ・お済みの方は次へお進みください。
- LivePocketのページにアクセス
- リストバンド引き換えQRコード発行
 - ・シリアルコード・個人情報などを入力してください。

当日

- サークル入口に向かう
- QRコードを提示、リストバンドと引き換え
 - ・サークル入口にてスタッフにお見せください。
- リストバンドを装着
 - ・装着してから会場内に入るようお願いいたします。

サークルリストバンドの引き換え

- **例大祭前日までにサークルリストバンド引き換えQRコードの発行までお済ませください。**スムーズな入場へのご協力をお願いいたします。
- LivePocket会員登録、サークルリストバンド引き換えQRコード発行の詳細な方法は、[例大祭公式Web「サークル入場について」ページ](#)に掲載されています。あわせてご覧ください。
- 当選・案内メールの見方は、[本参加案内「当選・案内メール」の項](#)に記載されています。ご確認ください。
- サークルリストバンド引き換えQRコードは1つのアカウントにつき1つのみ発行できます。複数名が入場される場合には、参加者それぞれがLivePocketへのアカウント登録を行い、参加者ごとにQRコードを発行してください。
- 当日、サークルリストバンド引換所にて、サークルリストバンド引き換えQRコードを読み取り、リストバンド型サークル入場証兼通行証（以下、「リストバンド」）をお渡しします。このリストバンドが、従来の入場券及び通行証の代わりです。
- サークル登録情報と整合するため、本人確認書類(運転免許証・健康保険証など)の提示をお願いする場合があります。本人確認書類を必ずお持ちください。
- リストバンドは引き換えを行った方のみが使用できます。他の方への譲渡等は絶対にお止めください。
- サークルリストバンド引き換えQRコードを発行した人が来場できなくなり、代わりに他の方が来場する場合や、どうしてもサークルリストバンド引き換えQRコードが発行できない場合は、[例大祭公式Web「お問い合わせ」ページ](#)内の問い合わせフォームよりご相談ください。

7

搬入

搬入方法の種類

頒布物を自分のサークルスペースに運び込むには、大きく分けて3つの搬入方法があります。

①直接搬入

- 印刷会社や保管サービス会社のサービスを利用して、スペースまで頒布物を直接届けてもらう搬入方法です。
- 印刷所で新刊を刷った場合にオススメです。
- 直接搬入には条件があります。ご利用の印刷所が条件を満たしているかご確認ください。

②宅配搬入

- 頒布物を自宅で受け取り、宅配業者に依頼して会場まで送ってもらう搬入方法です。
- 自宅に在庫がある場合、直接搬入の条件を満たしていない印刷所をご利用の場合にオススメです。
- 送付した荷物は会場内の集積所に集積され、ご自分のスペースまで自力で運ぶ必要があります。必要に応じて台車などをご準備ください。

③自力搬入

- 頒布物を自宅からスペースまで自力で持っていく搬入方法です。
- 搬入物が少量の場合にオススメです。

①印刷所による直接搬入

- 印刷会社から当イベント会場への直接搬入が可能です。
 - 印刷会社の直接搬入申請が必要です。
- 印刷会社の直接搬入をされる方は、ご利用になる印刷会社と相談の上でご利用ください。
- 印刷会社によっては、会場への直接搬入を行っていない場合があります。各印刷会社へご確認ください。
- 当日の荷物の不着・遅延などのトラブルについては、ご利用されている印刷会社との間でご解決ください。
- 印刷会社の搬入サービスは、宅配便を利用する場合があります。トラブルの際に必要となりますので、事前に必ず印刷会社より発送伝票控えのコピーを取り寄せ、また印刷会社の連絡先を控えてください。
- **印刷会社による宅配便搬入のトラブルが毎回発生しています。印刷会社から直接宅配便で搬入するサークルは、必ず印刷会社に宅配便搬入の送付先・送付期間・送付方法について説明してください。**
 - 通販型の印刷業者の宅配サービスを利用する場合は特にご注意ください。これらのサービスは、運送業者を指定できない場合が多いようです。ヤマト運輸が指定できない場合は、一度自宅で荷物を引き取って改めて自力または宅配便で搬入するようにしてください。

②宅配搬入

宅配搬入にあたってのご注意 (1)

- 搬入には必ず「ヤマト運輸」の「宅急便」をご利用ください。また、**ヤマト運輸以外の運送業者、およびヤマト運輸の「宅急便」以外のサービスは利用できません。**
- 受付期間は、**4月29日（火）～5月1日（木）必着**（ヤマト運輸株式会社 **東京ビッグサイトセンター**（宅急便センターコード031-354）への到着締切）です。
 - 受付期間内に荷物がセンターへ到着しない場合、会場に到着しません。
（ヤマト運輸での仕分け作業に間に合わないため）
荷物を発送するときには、「**余裕を持って**」、発送店にて到着予定日をご確認してお送りください。
- 搬入をスムーズに行う為、発送する荷物には**宅配搬入識別票**（コピーしてご利用ください）を荷物の上面に貼ってください。宅配搬入識別票が貼られていない荷物は、搬入事故が起こる可能性が高くなりますのでご注意ください。
 - 工場の都合などで海外からの発送となる場合も、宅配搬入識別票は必ず日本語でご記入ください。
- 宅配搬入識別票を**ネットワークプリント**に登録します。データ登録期間は4/3（木）～5/3（土）を予定しています。
 - シェア用ユーザー番号は**2WXEAXL4TT**です。
 - コンビニエンスストアのマルチコピー機にて「シェア用ユーザー番号」を入力することで、宅配搬入識別票を印刷することができます（有料）。
- 宅配搬入時の発送は全て「**発払い**」をお願いいたします。着払いはご利用になれません。
- ご依頼主様の電話番号は、当日連絡の取れる方の電話番号（携帯電話番号を推奨します）をご記入ください。

宅配搬入にあたってのご注意 (2)

- 当日は、送り状（伝票）控えをご持参ください。お問い合わせの際に必要です。
 - 宅配物集積所の場所については、[サークル参加者向け会場図](#)をご覧ください。
- 当日における荷物の不着・遅延・破損などのトラブルについては、全て宅配業者との間でご解決ください。**博麗神社社務所は一切の責任を負いません。**
- 10:15を過ぎると、荷物は集積場所から撤収されます。受け取りの再開は11:00以降を予定しています。受け取りが間に合わなかった場合は、11:00以降に**東4ホール「宅配便搬出受付」**へお越しくください。
 - 宅配便搬出受付は14:00開始予定ですが、宅配便荷物の受け取りは11:00（予定）以降可能です。
- **ヤマト運輸以外の運送業者へ依頼し、ヤマト運輸に荷物を送る行為は絶対におやめください。**このような事態が発生した場合、元運送業者より発送元へ送り返す対応を行います。本対応にて発生した損害や荷物の遅延などについて、博麗神社社務所・ヤマト運輸は一切の責任を負いかねますので、あらかじめご了承ください。
 - 特に、通販型の印刷業者の宅配サービスを利用する場合はご注意ください。これらのサービスは、運送業者を指定できない場合が多いようです。ヤマト運輸が指定できない場合は、一度自宅で荷物を引き取って改めて自力または宅配便で搬入するようにしてください。
- 宅配便伝票は以下の通りにご記入ください。(次ページ記入例参照)
 - 郵便番号：135-0063
 - 電話番号：「受取人様の電話番号」（**サークルさん自身の電話番号**）
 - 住所：東京都江東区有明3-11-1
東京ビッグサイト
 - 氏名：5月5日博麗神社例大祭
 - 品名：品名・サークル名・スペースNO.
- 宅配便搬入についてご不明な点は、下記連絡先までお問い合わせ下さい。
ヤマト運輸株式会社 お客様センター
(TEL: **0570-200-000**)

宅配搬入識別票の記入例

参加サークル用
宅配搬入識別票

2025/05/05

1

個目 /

3

個口

※白黒印刷でも可

博麗神社例大祭

エリア	ホール	ブロック	スペース番号・記号		
東	4	ぬ	9	9	ab
東	4~6	あ〜ぬ/A〜H/アナ/デジ	0~5	0~9	a / b / ab

サークル 静岡お疲れさまでした！

すべての搬入物1梱包ごとに、荷物の上面へ貼り付けてください。

宅配便伝票の記入例

←手書き用
送り状

C2 伝票 →

※記入例として①のみ

③自力搬入

- 車両によるホール内への直接搬入は行えません。入場時に荷物を持参する形で搬入してください。
- 近隣の有料駐車場の営業状況について、博麗神社社務所ではお答えいたしかねます。会場公式Webなどで調べてからご来場ください。
- 印刷部数や頒布物の点数が多い搬入などで、多くの作業人員が必要な場合は、事前にご相談ください。
- サークルスペース内への搬入容積は横90cm・奥行120cm・高さ150cmまで（目安）とします。搬入容積を超えるものを持ち込まないようご注意ください。
- サークルスペースの後方は通路です。周辺サークルの移動を阻害しないよう、ご協力をお願いします。



III. 当日

8

タイムスケジュール

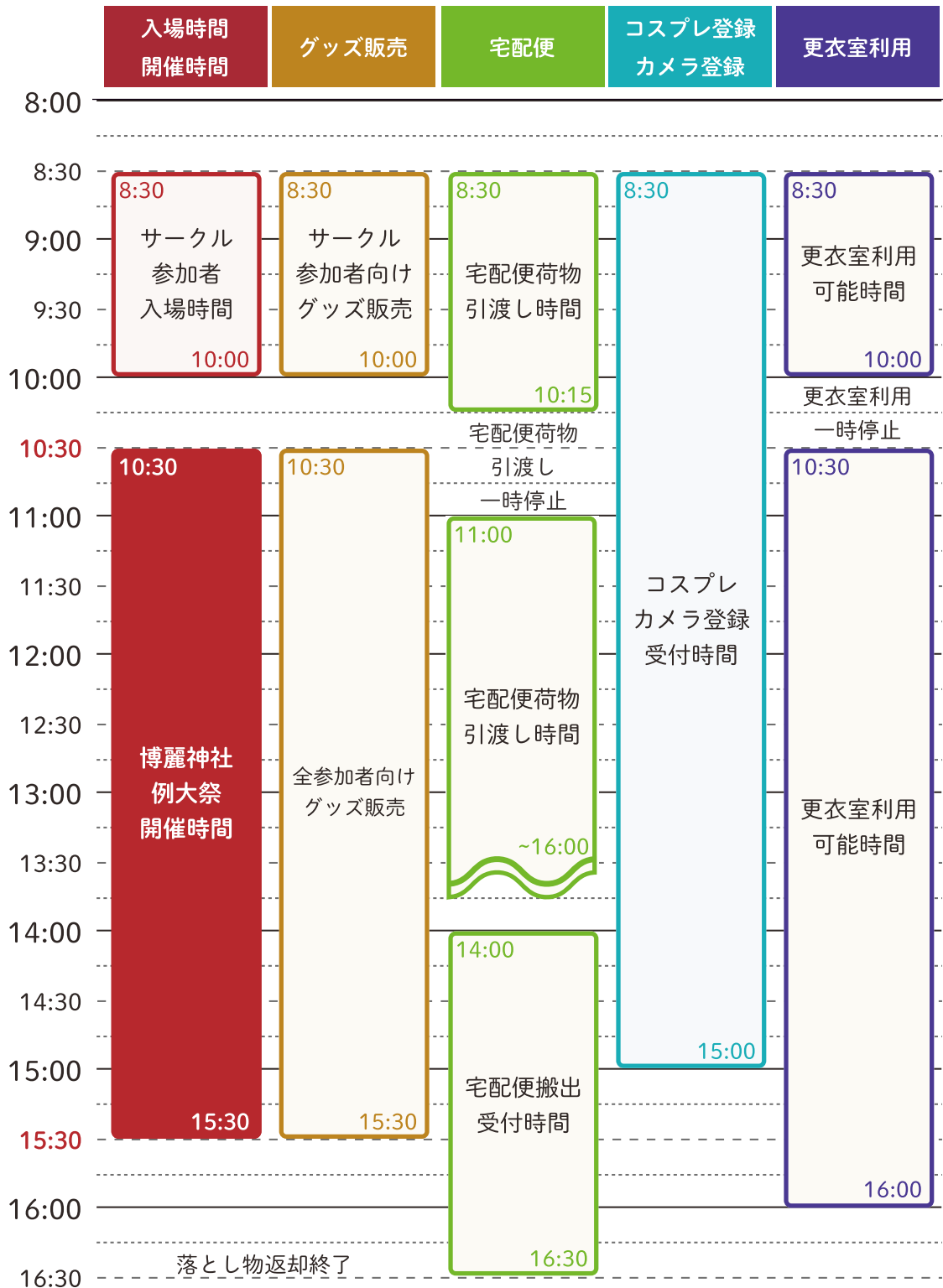

9 サークル入場（当日）

来場時の注意事項

- 近隣の有料駐車場の営業状況について、博麗神社社務所ではお答えいたしかねます。会場公式Webなどで調べてからご来場ください。
- 自家用車での来場に関するトラブルについて、博麗神社社務所では責任を負いかねます。
- 近隣への迷惑となりますので、会場付近での路上駐車は絶対に行わないでください。

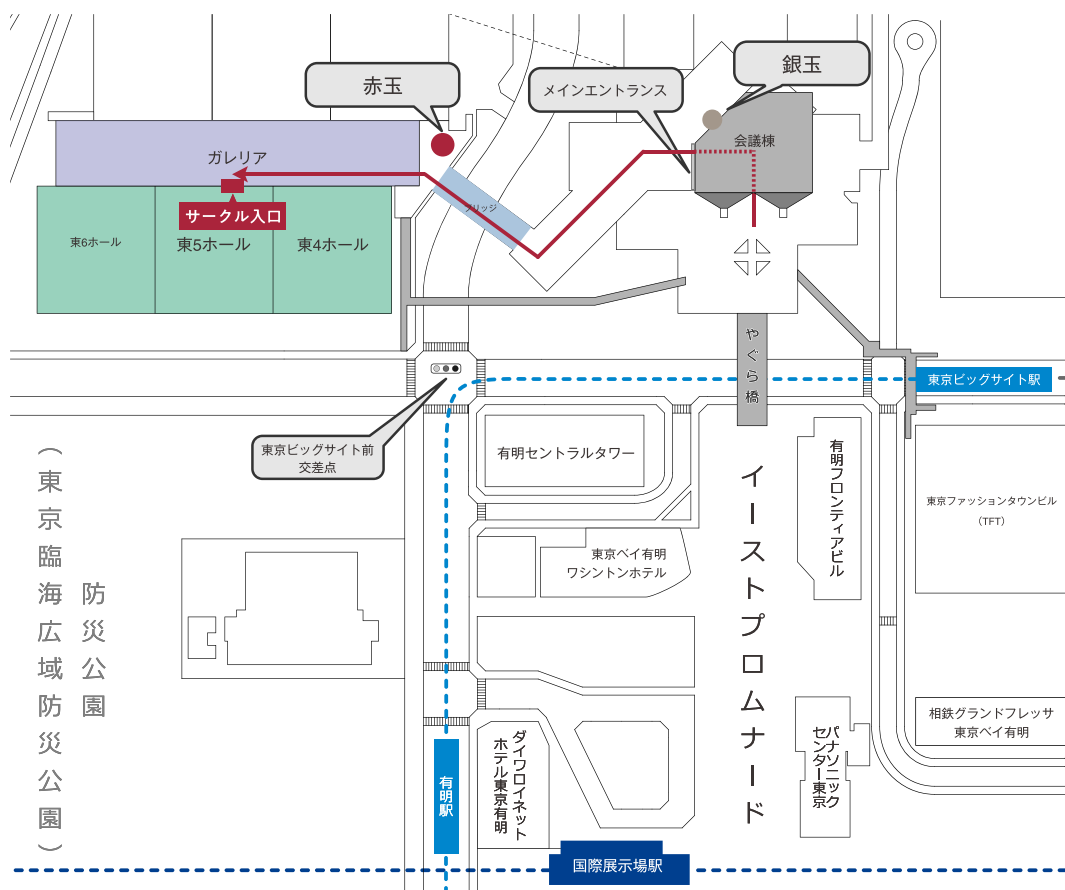

当日の入退場

- 当日はサークル入口前（[サークル参加者向け会場](#)参照）までお越しください。
- リストバンドが通行証です。出入口にてご提示ください。開会後は、サークルリストバンドを提示することで随時入退場が可能です。
- リストバンドはご自身で巻いていただきます。受け取ったらすぐに、外れないようしっかりと手首に巻いてください。手首以外への装着は無効とします。
- サークルリストバンドは、サークル参加者であることの証明となります。**会場内では外さないでください。**外されたリストバンドは無効とし、再発行いたしません。
- 付けていないリストバンド・外されたリストバンドは無効です。また、リストバンドケースなど、リストバンドに付属している粘着シールを使用しない形での装着は無効とします。
- サークル入場時間は**8:30～10:00**です。**10:15を過ぎるとサークル入場口は閉鎖され、入場できなくなります。**

10

サークル参加登録

サークル参加登録時に提出するもの

- サークル参加登録証
- 過去の博麗神社例大祭において未提出の全ての頒布物

サークル参加登録場所

サークル窓口

- お手数をおかけしますが、サークル参加者ご自身で上記提出物全てをお持ちの上、ホール内のサークル窓口にて受付を行ってください。
- ご自身のスペース・ブロックに対応したサークル窓口にて参加登録を行ってください。
- 具体的な場所については、[サークル参加者向け会場図](#)をご覧ください。

ブロック・スペース	サークル窓口
「あ01」～「あ08」 「い」～「け」ブロック 「A」～「H」ブロック	東4ホールサークル窓口
「あ09」～「あ31」 「こ」～「ぬ」ブロック 「デジ」・「アナ」ブロック	東5ホールサークル窓口

サークル参加登録時に提出する頒布物について

- 提出が必要な頒布物は、**今までの博麗神社例大祭において頒布を行っていない頒布物全て**です（**東方Project関連作品以外のものも含まれます**）。
- なお、「フィギュア・ガレージキット・グッズ類・ペーパー」などについては、提出の必要はございません。
 - 「カレンダー（複数のイラストを含むもの）・グッズセット・アナログゲームなどはイラスト集と見なし、提出の対象となります。
 - 折り畳まれているペーパー類は冊子とみなし、提出の対象となります。
 - **成人向け表現を含むグッズ類については、確認のため一緒にお持ちください（回収せず返却いたします）。**
- 実際の頒布物がオンライン上に存在し、ダウンロード先やシリアルキーをペーパー等で頒布する場合、オフラインで内容が確認可能なメディア(USBメモリ、CD等)で提出してください（提出いただいたメディアは返却いたしません）。
- 成年向け表現を含むデジタルメディア作品（ゲーム、CG集など）は、必ず含まれる全てのCGの出力見本（紙媒体への出力）をご用意ください。出力見本がない場合、開会までに確認ができなくなる可能性が高くなります。確認が終わるまで頒布は行えませんので、あらかじめご了承ください。
 - 出力見本に掲載する画像等の大きさは、**修正の状態が確認できる大きさ**（目安：A4サイズの用紙片面1枚に画像4枚程度まで）とします。
 - 異なる作品の出力見本は別の用紙に印刷してください。
- 実写作品（コスプレ写真集など）については、成年向け表現の有無に関わらず全ての内容を確認させていただいております。確認が終わるまで頒布は行えませんので、早めのご来場にご協力ください。
- ご提出いただきました頒布物見本は返却いたしません。あらかじめご了承ください。小部数・高額物などの事情によりご提出が難しい場合は、事前に例大祭公式Webよりご相談ください。

サークル参加登録証・頒布物票の記入方法

- サークル参加登録証・頒布物票は当日各サークルの机上に配布されています。それぞれ必要事項をご記入の上ご提出ください。
- サークル参加登録証・頒布物票ともに、太枠内を黒の消えない筆記具で記入してください。
- サークル参加登録証は印字内容を確認いただいたうえで、サークル代表者が**本名**を自筆でご記入ください。
- 例大祭未提出数・確認済数の欄はスタッフが記入しますので、何も記入しないでください。
- 頒布物票には、当日頒布するサークルの情報を記入してください。**委託の場合も、頒布するサークルの情報を書いてください。**
- 発行日欄には、提出日ではなく頒布物の発行日（奥付に記載されている発行日）を記入してください。
- 「読書会への展示」欄には見本誌読書会での展示・閲覧の可否を記入してください。未記入の場合、展示OKとして扱います。
- 「読書会への展示」欄にて「OK」が選択されている音楽CDにつきましては、博麗神社社務所が主催するイベントにおいて会場内BGMとして使用する場合がございます。
- 頒布物票は、冊子の場合は裏表紙（表4）に、その他頒布物は（CD・DVDの場合は**シュリンク（ビニール）を必ず剥がして**）パッケージ等の裏側にお貼りください。

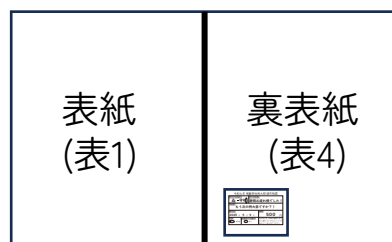

令和七年 博麗神社例大祭 サークル参加登録証

太枠内を黒の消えない筆記具で記入後、提出対象の頒布物と一緒に指定されたサークル窓口までご提出ください。

スペースNo.	サークル名
ぬ - 99 (a)	静岡お疲れ様でした!
<small>下記の2点に同意の上、本名でご署名ください。</small> <small>1. 私はサークル参加案内の内容、及び現行法令を遵守します。</small> <small>2. 私はスタッフから指示があった場合は、それに従います。</small>	
代表者氏名（本名・自署）	
博麗 霊夢	

（スタッフ記入欄）ここに何も記入しないでください

例大祭未提出数：

確認済数：

博麗神社社務所

令和七年 博麗神社例大祭 頒布物票

スペースNo.	サークル名
ぬ - 99 (a)	静岡お疲れ様でした!
作品名	
もう次の例大祭ですか?!	
発行日	価格
2025年5月5日	500円
内容	読書会への展示
(一般向) / 成年向	(OK) · NG
<small>太枠内記入後、頒布物の裏表紙（表4）または裏側（CD・DVDはシュリンクを剥がして）に貼り付けてください。</small>	

頒布禁止物

サークル参加登録時に、頒布物の内容を確認いたします。下記に該当すると判断した場合は、頒布停止などの処置をとる場合がございます。

- 「性器の露骨な描写」が含まれる物品（法令における「わいせつ図画」に相当するもの）
- 他人の権利を著しく侵害する物品（他人の著作物の複製品、撮影者に無許可の画像や映像、商品などの無断使用、差別を助長させる目的の物品など）
- [東方Projectの二次創作ガイドライン](#)に抵触する物品
- 商業誌（デジタルメディアを含む）、古物、古書など
- 食品類（但し、食品業者が衛生的な環境で製造・包装・密封したものは除く）
- 現行法に抵触するもの
- その他、スタッフが頒布不相当であると判断したもの

成年向け頒布物についてのお願い

近年、性表現の露骨な描写（修正の不足）による頒布停止が多発しております。成年向け作品を頒布するサークルにおかれましては、下記の内容を必ず精読し、修正の目安について今一度確認いただくようお願い申し上げます。特に、同人誌での修正の目安はインターネット上での発表・頒布とは状況が全く異なることにご注意ください。

- 「刑法175条」において、わいせつ図画の頒布等は禁止されています。「わいせつ」とは具体的には「性器の露骨な描写」であり、「結合部分の具体的描写」です。
 - 博麗神社例大祭では、性器の露骨な描写があるものをわいせつ図画とし、持ち込み・頒布を禁止します。
- **性表現における修正の目安は「商業誌」レベルとし、わいせつ図画に該当する部分には、修正を行ってください。**
 - 性交シーンについては、結合部分が見えないようにし、リアルな描写は極力避けてください。
- 商業誌の性表現の基準と同様、絵と実写では修正の目安が異なります。コスプレ等の実写作品は、性器の一部にモザイク等で修正が行われていても、外性器の外周部に修正がない場合、過去のヘアヌード写真集の摘発事例に準拠し、わいせつ図画に該当すると考えています。また、フルカラーのリアルなイラストは、これに準じて判断します。
- 「東京都青少年の健全な育成に関する条例」が主規制の対象とする図書類には、サークルの自主的な判断で成年向け表示を行って下さい。**対象となる図書類を頒布する際、必要に応じて身分証等で年齢確認を行い、18歳未満には頒布しない・閲覧をさせないでください。**

11

即売会での注意事項

サークルスペースについて

- 1スペースにつき、机1/2本（奥行45cm×横幅90cm）・椅子2脚です（追加椅子の貸出はありません）。
- 看板・ディスプレイの高さについては手の届く範囲までを基準としてください。
 - また、固定などが弱くスタッフが倒壊の危険があると判断した場合には調整していただきますので、ご了承ください。
- 机の破損、椅子の不足などがございましたら、お近くのスタッフまでお知らせください。
- スペースの机より前・脇への荷物のはみ出しは禁止です。周囲のサークルの迷惑になるような荷置きもおやめください。
- 荷物は必ずスペース内に収めてください。また、自スペース外にはみ出す形での頒布行為を禁止します。
- スペースでの電源の使用はできません（デジタルゲームプランを除く）。
- 下記の持ち込みを禁止します。下記に該当するとスタッフが判断した場合、ご退場いただく場合があります。
 - 爆発物・燃料・薬品などの危険物
 - 周囲に迷惑をかけたたり、騒音を立てたり、危険を及ぼす恐れのあるもの
 - 介助犬を除く動物・ペット類
 - 現行法に抵触するものすべて
 - その他、スタッフが危険であると判断したもの

頒布に際して

- スタッフが危険と判断した場合は、頒布を一時的に停止することがあります。
- 頒布・展示などの対応は、基本的にサークル参加者ご自身にお願いしております。
- 混雑が予想される場合や、列を作る必要がある場合、特殊な頒布・展示方法（時間を指定しての頒布やじゃんけん大会など）を予定している場合は、事前に例大祭公式Web [「お問い合わせ」](#)よりご相談ください。
- [東方Projectの二次創作ガイドライン](#)に抵触する行為は禁止します。
- 頒布物には、奥付（サークル名・発行日・連絡先・印刷会社など）を記載、または添付してください。

成年向け「あり」のスペースについて

- 成年向けの頒布物がある場合は、必要に応じて運転免許証・健康保険証などで年齢を確認する対応を行ってください。
- ポスターなど、人目につく展示物に関しましては、乳首・局部の修正をお願いいたします。
- 「成年向けあり」として申し込んでいないサークルは、成年向け作品を頒布することができません。

12

宅配搬出

- 宅配搬出は14:00から行う予定です。搬出業者はヤマト運輸協力会社のスマイルワーク（コミックきゃりい）が行います。
 - ご利用の際は、東4ホール「宅配便搬出受付」（[サークル参加者向け会場図](#)参照）へ荷物をお持ちください。
 - 会場から**発払い**での発送のみ受け付けます(現金のみ)。
- 事前申込での宅配搬出も受け付けます。詳しい申込方法などは例大祭公式Web [「宅配搬出について」](#) ページをご覧ください。
 - 事前申込のご利用にあたっては、あらかじめコミックきゃりいへの会員登録（無料）が必要です。
 - 従来通り当日現金支払いでの宅配搬出も可能ですが、将来的には事前申込のみ受け付ける方式に移行する予定です。なるべく事前申込をご利用ください。

コミックきゅりい資料

 コミックきゅりい
宅配搬出事前受付

【搬出事前受付の利用方法】

① 荷物登録

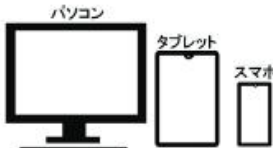

事前にコミックきゅりいのマイページよりお荷物の搬出登録をして下さい。当日荷物が増えた場合イベント会場にて現金で受付可能です。

② 伝票受け取り



コミックきゅりい宅配受付カウンターにて注文した伝票をお受け取り下さい。

③ 荷物搬出



伝票を箱の上に貼り付け、伝票を受け取った受付カウンターにお荷物をお預け下さい。

④ 帰宅



お疲れ様でした。お氣をつけてお帰りください。

並ばずスムーズに
自宅へ発送！



【宅配搬出事前受付料金表】

・宅配便の規定は1大さ(3辺合計)200cm以内、2重さ30kg以内です。
 ・一边の長さは170cmまでです。
 ・大きさ、重さのどちらか大きい方のサイズが適用となります。

サイズ	大きさ (3辺計)	重量	北海道	北東北	南東北・関東・甲信越・北陸・東海	近畿	中国・四国	九州	沖縄	
				青森・岩手・秋田	宮城・山形・福島・茨城・栃木 群馬・埼玉・千葉・東京・神奈川 新潟・山梨・長野・富山・石川 福井・岐阜・静岡・愛知・三重	滋賀・京都・大阪 兵庫・奈良・和歌山	鳥取・島根・岡山 広島・山口・徳島 香川・愛媛・高知	福岡・佐賀・長崎 熊本・大分・宮崎 鹿児島		
S	60	0~60cm	0~2kg	¥2,100	¥1,700	¥1,600	¥1,700	¥1,800	¥2,100	¥2,100
M	100	61~100cm	2.1~10kg	¥2,700	¥2,300	¥2,200	¥2,300	¥2,400	¥2,700	¥3,400
L	140	101~140cm	10.1~20kg	¥3,400	¥3,000	¥2,800	¥3,000	¥3,100	¥3,400	¥4,700
LL	180	141~180cm	20.1~30kg	¥5,200	¥4,400	¥3,700	¥4,400	¥4,900	¥5,200	¥8,100
3L	200	181~200cm	30kg以内	¥6,300	¥5,300	¥4,400	¥5,300	¥6,000	¥6,300	¥9,700

- 発送業者はヤマト運輸様を利用しての発送となります。
- 宅配搬出事前受付の場合はコミックきゅりいの会員登録が必要です。
- お荷物の登録はログイン後ダッシュボードの【宅配搬出事前受付】にてお申込み下さい。
- 当日は宅配搬出事前受付列と当日現金発払い受付列の2列御座います。
- 当日混雑回避の為、なるべく宅配搬出事前受付をご利用ください。
- クレジット決済が完了しているお荷物は宅配搬出事前受付列へお越しください。
- クレジット決済完了後のお客様都合のキャンセルは返金対応いたしかねます。
- 宅配搬出事前受付の締め切りは4/30(水曜日)です。
- 事前受付締め切り後にお申込み頂いても伝票は発行・返金出来ませんのでご注意ください。

13

コスプレ・撮影

コスプレについて

- サークル参加者のコスプレは当日登録制であり、登録料は1,000円です。
 - LivePocketで販売されている「コスプレ参加用入場券」は一般参加者向けのもので、サークル参加者は事前購入する必要はありません。
 - 当日コスプレ・カメラ登録受付（[サークル参加者向け会場](#)参照）にて手続きを行い、登録証を受け取ってください。
- コスプレ登録済であれば、カメラ登録は無料です。
- 着替えの際は必ず更衣室をご利用ください。**コスプレした状態での来場・帰宅は禁止です。**
- 更衣室を利用しない軽装のコスプレ（私服の上から帽子を被るなど）については、登録の必要はありません。
- 更衣室のご利用にはコスプレ登録証が必要です。会場内ではどこでもコスプレが可能です。
- クロークをご用意しております。必要に応じてご利用ください。
- 金属製の武器・防具などの持ち込みは禁止いたします。

その他、更衣室やコスチュームなどについての詳細は[例大祭公式Web「コスプレ・撮影について」ページ](#)をご覧ください。

撮影について

- コスプレ・痛車撮影には登録が必要です。登録料は1,000円です。コスプレ・カメラ登録受付 ([サークル参加者向け会場](#)参照) にて登録を行ってください。
- 登録時に、本人確認書類（運転免許証・健康保険証など）の提示が必要となる場合があります。
- **被写体となる方の許可を得ない撮影や周囲の方々に撮影をしていることがわからない形での撮影、盗撮は禁止です。**
 - 撮影する際に被写体となる個人が識別できる場合、必ずその方に許可を貰ってから撮影してください。
 - 不特定多数への公開行為（雑誌への投稿・ネット掲載等）を行う際は、営利、非営利にかかわらず、必ず被写体の方に目的・掲載方法・掲載メディアなどを伝え、承諾を得てください。
- **会場内の動画撮影（ビデオチャット等を含む）は、コスプレエリアを除き禁止です。**
 - 例大祭スタッフが記録広報のため動画撮影などをする場合があります。
- 赤外線カメラや特殊小型カメラなどの、一般では使用しない撮影機器の持ち込みは禁止です。
- 長時間撮影されている場合や混雑している所での撮影、また迷惑行為とされるものについてはスタッフの判断で撮影の中止や移動をお願いすることがあります。その際にご協力をお願いします。

取材撮影について

- 当日特定の目的により博麗神社社務所が許可した団体または個人が取材活動（動画を含む）として館内を撮影している場合があります。
 - ※取材者は腕章を装着、動画撮影者は加えて緑のビブスを着用しています。
- 生放送の禁止、修正、データ提出等の規約を遵守しての撮影を確約しておりますので、サークルの皆様におかれましては何卒ご理解いただけますと幸いです。
- 当日ご不明点や、トラブルが発生しました際は**総本部**までご連絡ください。

博麗神社例大祭では、広報活動の一環としてインターネット配信、動画共有サイトへの投稿を主目的とする撮影、収録、並びに発行物、例大祭公式Web等への投稿を主目的とする撮影、収録、並びに記録を主目的とする撮影、収録（以下、広報及び企画の撮影とします）を「[広報及び企画の撮影に関するガイドライン](#)」に則って行っております。

これらの広報活動は、来場する参加者、また、来場できない参加者に対して催事をお楽しみいただくこと、そして東方Projectの発展を目的としています。

なお、各メディア、及び個人、またはそれに準ずる団体による取材、及び他参加者向けに発表されているガイドライン、並びに「コスプレ・撮影」とは適用範囲が異なります。

ガイドライン（詳細は[こちら](#)をご確認ください）

1. 広報及び企画の撮影を行う場合、撮影予定箇所、時間を博麗神社社務所の発行物、並びに博麗神社社務所が運用する公式Web、各種ソーシャルメディアで告知を行います。また、撮影の成果物を公開する場合、被写体ではない個人が特定可能な場合は判別ができないように適切な処理を行います。
2. インターネット配信の撮影（及び収録を含みます）では、サークルスペースでの撮影、及び収録は行いません。ただし、舞台、またはそれに準ずる場所における撮影は、被写体に特段の理由や申し出が無い場合に限り同意を得ずに撮影ができるものとします。
3. 発行物、及び公式Web、各種ソーシャルメディアを主目的とする撮影（及び収録を含む）では、原則としてサークルスペースでは行いません。ただし、サークルの同意を得たインタビュー等はこの限りでは有りません。
4. 撮影者は博麗神社社務所が発行するスタッフ証、及びビブス等を装着し、周囲に対して撮影を行う者であることが第三者から見て容易に判別できるようにし、特定の人物を被写体として撮影する場合は被写体に対し事前に撮影の同意を得ます。

15

補足事項

- 博麗神社例大祭の会場内で落とし物を拾われた方は、**総本部窓口**または**サークル窓口**（[サークル参加者向け会場図](#)参照）へ届けてください。
 - 届けられた落とし物は、東5ホールの総本部窓口にて16:30まで返却しております。
 - 帰宅される前に持ち物の確認をお願いいたします。なお、落とし物は開催日より2週間保管いたします。
- 会場内は**禁酒・禁煙**です。喫煙される方はスタッフの指示に従い、指定の喫煙所をお願いします。
- ゴミは所定のゴミ箱を利用するか、各自でお持ち帰りください。
- 体調が悪い状態での参加はお止めください。もし途中で体調を崩された場合は、速やかにご帰宅ください。
- 不審物を発見した場合は、ご自身で対処なさらずに、お近くのスタッフまでお知らせください。
- 参加者間のトラブルは当事者間でご解決ください。
- ご不明な点がございましたら、**開催1週間前**までに例大祭公式Web「[お問い合わせ](#)」よりお問い合わせください。以降は返信が間に合わない可能性がありますので、当日スタッフへ直接お問い合わせください。

幻想郷のデジタル掲示板

毎回サークルの皆様から好評をいただいている「幻想郷のデジタル掲示板」を今回も開催します！

概要

会場内に60インチの大型液晶ディスプレイ（デジタルサイネージ）を設置することになりました。このディスプレイを使って、参加者の皆さんに自身のサークルや当日の頒布物などを宣伝してみませんか？

1サークルにつき静止画1枚、または動画1本を無料で掲載することができます。

詳しくは[例大祭公式Web「幻想郷のデジタル掲示板 募集ページ」](#)をご覧ください。皆様のご参加お待ちしております！



企画詳細

- 募集期間：2025年4月4日（金）～5月2日（金）23時59分
- 参加費用：無料
- 放映時間：サークル入場開始～閉会まで
- 設置予定場所：東4ホールサークル窓口横、東5ホールサークル窓口横（2か所）



※画像はイメージです

恒常企画

- 会場現地での**ラクガキコーナー**が用意されています。
 - ラクガキコーナーとは、当日会場内に用意してある大きな紙に、好きなイラスト等を誰でも描けるコーナーです。
 - 描かれたものは、一部カタログ等に掲載されることがあります。
 - テーマは当日発表されますので、テーマにあわせた一筆をお待ちしています。
- 「**つくろう！同人誌**」印刷初心者向け相談コーナーを設置いたします。
 - いまさら聞けない印刷に関する初歩的な悩みや、特殊な装丁や印刷、グッズ製作に関することなど、ありとあらゆる印刷のお悩みにお答えする相談コーナーを、企業ブース241（『大陽出版・印刷会社ねこのしっぽ』）に設置いたします。
 - 当日は、大陽出版&ねこのしっぽの2社にご協力いただき、印刷やグッズのサンプルなども多数ご用意いたします。初心者～ベテランの方までお越しをお待ちしております！
 - 詳しくは[こちら](#)をご覧ください。
- カatalog・公式グッズ販売所にて、8:30～10:00の間、サークル向けに例大祭公式グッズの販売を行いますので、是非ご利用ください。
- 他にも、様々な企画を予定しています。詳細は、例大祭公式Webまたは 例大祭公式X（旧Twitter）をご覧ください。

POPスタンドの貸し出しについて

博麗神社例大祭では

POPスタンドレンタル

をはじめます！

当日ご自身でスタンドを持ち込む必要がなくなるため、手軽にイベントへ参加できるほか、万が一に忘れてしまった場合に当日スタンドを借りポスター等を掲示することが可能です。

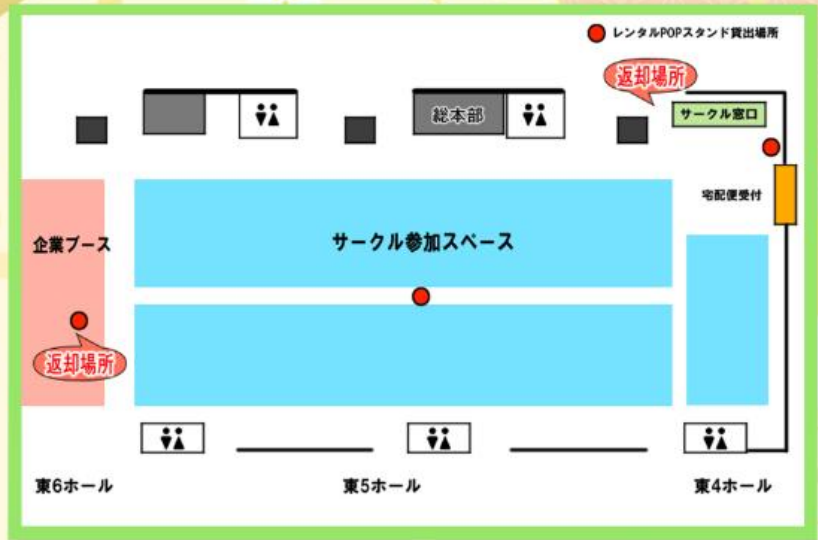

貸出日時 ☾ 5月5日 サークル入場開始～10：15まで

貸出場所 ☾

- 【東4ホール】 宅配便受付横 臨時スペース
- 【東4～5ホール】 東4～5ホール間 中央通路 臨時スペース
- 【東6ホール】 企業ブース内 レンタルPOPスタンド貸出所

貸出費用 ☾ 1基1日 1,000円 (現金のみ。釣り銭のないようにお願いします)

○レンタルPOPスタンド

- ・取り付け幅最大40cm、高さ140～250cmまで調節可能ですが、周囲のサークルのご迷惑と安全のため、高く伸ばした形でのご利用はご遠慮ください。
- ・貸し出しは先着順とさせていただきます。貸し出し数には限りがありますので予めご了承ください。

○返却について

帰宅の際は、レンタルPOPスタンドを「東6ホール 企業ブース内レンタルPOPスタンド貸出所」又は「東4ホールサークル窓口」へ返却下さい。(撤収のため16時30分頃を目安にご返却ください)

【注意事項】

万が一不具合の際は、貸出時間中は貸出窓口へ、それ以降は「東6ホール 企業ブース内レンタルPOPスタンド貸出所」にて交換します。取り扱いは丁寧をお願いします。POPスタンドはレンタルです。持ち帰ることはできません。



17

次回開催概要

令和七年（第十二回）博麗神社秋季例大祭

- 会場：東京ビッグサイト 西ホール
- 日付：2025年10月19日（日）

18

お問い合わせ先

- 〒101-0021
東京都千代田区外神田6-16-5 外神田ミヤマビル4F 博麗神社社務所
- 例大祭公式Web：<https://reitaisai.com>
- 例大祭公式X（旧Twitter）：<https://x.com/HakureijinjaS>
- お問い合わせ：[例大祭公式Web「お問い合わせ」](#)内の問い合わせフォームよりお問い合わせください。



Illustration: 弥生ナナカ